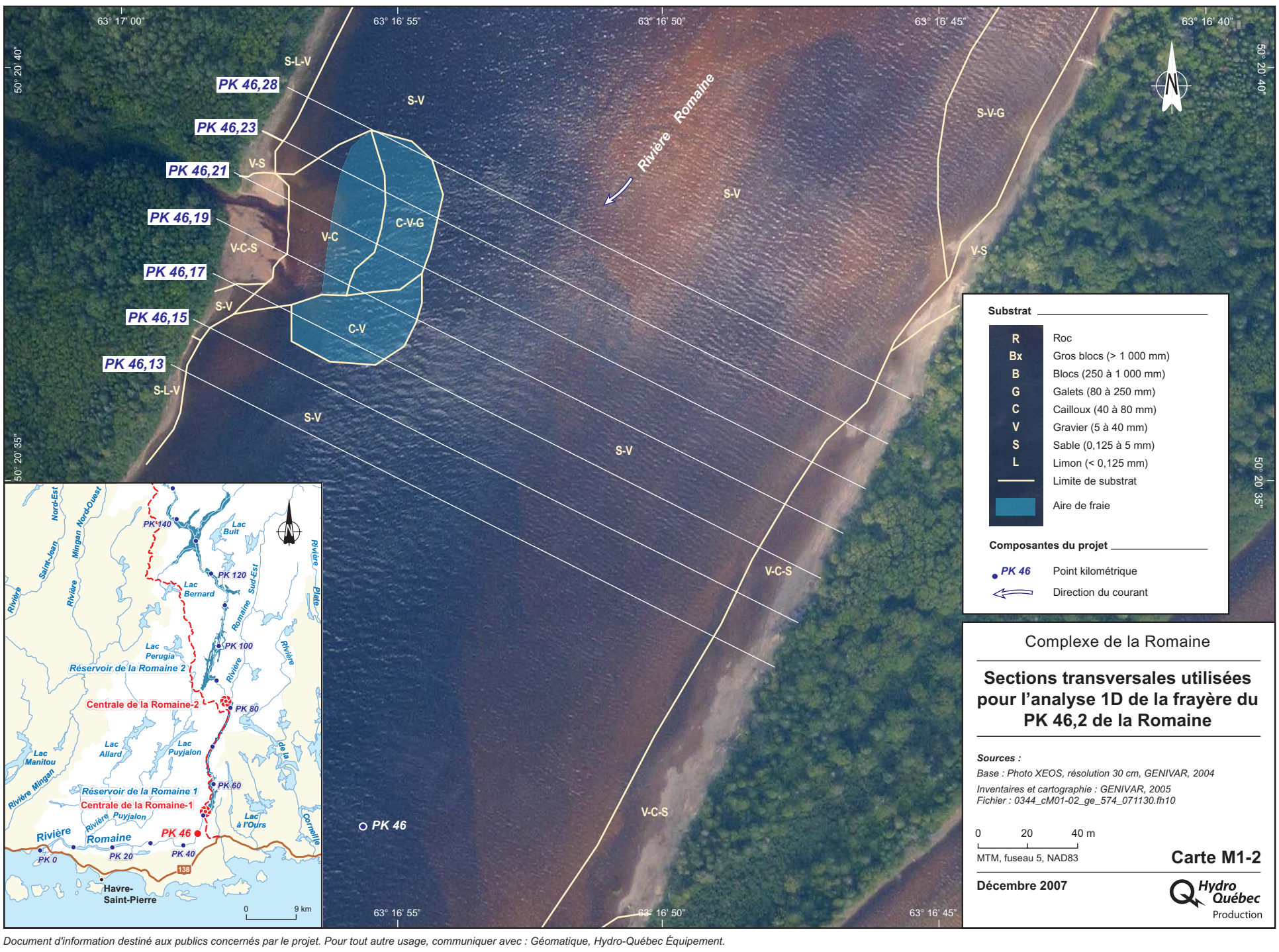

Complexe de la Romaine

Sections transversales utilisées pour l'analyse 1D de la frayère du PK 46,2 de la Romaine

Sources :

Base : Photo XEOS, résolution 30 cm, GENIVAR, 2004

Inventaires et cartographie : GENIVAR, 2005
Fichier : 0344_cM01-02_ge_574_071130.fh10

0 20 40 m

MTM, fuseau 5, NAD83

Carte M1-2

Décembre 2007

Hydro Québec Production

Document d'information destiné aux publics concernés par le projet. Pour tout autre usage, communiquer avec : Géomatique, Hydro-Québec Équipement.